



Tel 0956-49-4043 Fax 0956-49-4043 携帯 090-5474-4539

E-MAIL: naturegaido@yahoo.co.jp 携帯 MAIL: naturegaido@docomo.ne.jp

モルゲン代表 末永直樹

カヤック販売キャンペーン

対象期間：通年

- ◆ キャンペーン期間中にシーカヤック or フィッシングカヤックの購入と同時に、平戸カヤックスで **パドリングウェア及びアウトドア用品** をお買い求めいただいた場合に下記の割引を行います。ご注文金額により割引率が異なります。

注) カヤック本体/魚探/カヤック付属用品（パドル・ライフジャケット・リーシュ・他）等は、割引対象から除きます。

ご注文金額（税抜価格）	割引	送料
¥30,000 以上 ¥50,000 未満	5%	平戸カヤックスでの納品の場合はサービスとなります。 郵送の場合着払での発送となります。
¥50,000 以上 ¥100,000 未満	7%	
¥100,000 以上	10%	

[取扱いメーカー/代理店（カヤック/登山/アウトドア用品全般）](#) はこちらから確認ください！

- ◆ 納品時に技術講習（正味5時間）を受講いただく場合に限り受講費を下記の通り購入後1年以内に限り、講習及びツアー料金を3回目まで下記の通り割引ます。

- FRP・・・50%割引 6,000円割引
→ 自艇参加講習料12,000円を6,000円へ割引
- ポリ/ABSの場合・・・25%割引 3,000円割引
→ 自艇参加講習料12,000円を 9,000円



【Hirado Shaker】全長 366cm 幅 72cm 重量 21kg 最大積載量 135kg 販売価格 ¥253,600（税別）



GT21/GT23/GT41/GT51 GTS2 魚探子 魚探用 6A バッテリー 1個3



GT21/GT23/GT41/GT51 GTS2 魚探子 魚探用 6A バッテリー 1個3

ガーミン 対応：振動子オプション：¥20,000（税別） / バッテリー 1個追加オプション：¥5,000（税別）

- トータルバランスを追求したフィッシングカヤック【ヒラドシェーカー】
- ① フレッシュ ぴんぐで遊ぶ【Hirado Shaker】 高性能 GARMIN 魚探対応
 - ② フロントレール設置済。積載費用を抑え、万人向け低価格となる。
 - ③ センターに固定されたシートも標準装備で、カヤックフィッシングキャンプに最適。
 - ④ 標準エキスポートキールは本気で乗れる。バートン（110000）対応。
 - ⑤ 3色までは標準価格。4色目からはオプションとなり、1色 ¥5,000 税別にてお好みのカラーに色を決め発注可能
 - ⑥ カラーオプション：スプレー2色 ¥5,000 税別 / スプレー3色 ¥8,000 税別 / マスキングオプション ¥4,000 税別
 - ⑦ ガーミン 振動子対応 スクリーン（100000） ¥20,000 税別
 - ⑧ ガーミン 魚探用 バッテリー 1個追加オプション ¥5,000 税別
- 製造 **WFK Miyazaki**

- ◆ カヤックと同時に **スウィングスター** フルカーボンパドルをご購入いただいたお客様に限り、スウィングスターベーシックパドルをプレゼント



Hirado Shaker



GT21/GT23/GT41/GT51

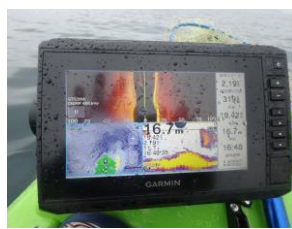

echoMAP 72sv UHD

平戸カヤックスは、ガーミン魚探の正規代理店です。

Kayak Fishing

Hirado Shaker

WFK Miyazaki

GARMIN HONDEX

青物の聖地 ひらど

- ◆ フィッシングカヤック【ヒラドシェーカー】の卸・小売販売
- ◆ 各種フィッシングカヤック及びアウトドア用品販売
- ◆ フィッシングカヤック講習会
- ◆ カヤックフィッシングガイド

九州北部 Hirado Kayaks* 平戸の海でシーカヤック
 〒857-0134 長崎県佐世保市瀬戸越2-18-14
 艇庫：平戸市川内町（千里ヶ浜・シービューランチ前）
 TEL: 090-5474-4539 E-MAIL: info@hiradokayaks.com
 平戸カヤックス www.hiradokayaks.com

低温・風・濡れが原因となる低体温症

低温と風は体から熱を奪いますが、**濡れた衣服は空気の2.5倍の速さで熱を奪う**ので特に注意が必要です。風速1 m/sの風で体感温度は、1℃下ると言われています。

低体温症とは

正常より体温が低下することによって、全身的に引き起こされる症状。一般に直腸での体温が35℃以下になると、低体温症の症状が現れるとされる。全身の震えやチアノーゼは、初期の低体温症の状態。この時点で乾いた衣服に着替えるなど適切な対応が必要。その対応が遅れ、フィールドで症状が進むと極めて危険な状態に陥る。

低体温症のコア体温別症状

症状	コア体温	症 状
軽度	～3.5℃	さむげ、皮膚感覚の麻痺、手の動きが鈍くなる。ふるえが始まる。
	～3.4℃	筋力の低下、筋肉の協調運動の障害、軽度の錯乱、無関心状態。
中度	～3.2℃	筋の協調運動の障害が激しくなる。よろめく。手が使えなくなる。思考や会話が遅くなる。
	3.0℃	ふるえが止まる。体が強直し、歩行や起立が困難となる。思考の論理性・統一性が失われ、錯乱状態に陥る。
重度	～2.8℃	半昏睡状態。瞳孔が拡大し、心拍・脈拍が微弱になる。
	～2.6℃	昏睡状態。心停止。
	～1.6℃	救命しえた成人の偶発性低体温症の最低体温

水温と体温流出時間（US コストガードによる）

水温	意識不明に至る時間	予想生存時間
0℃	15分以内	15～45分
0～5℃	15～30分	30～90分
5～10℃	30～60分	1～3時間
10～15℃	1～2時間	1～6時間
15～20℃	2～7時間	2～40時間
20～25℃	2～12時間	3時間～不明
25℃以上	不明	不明

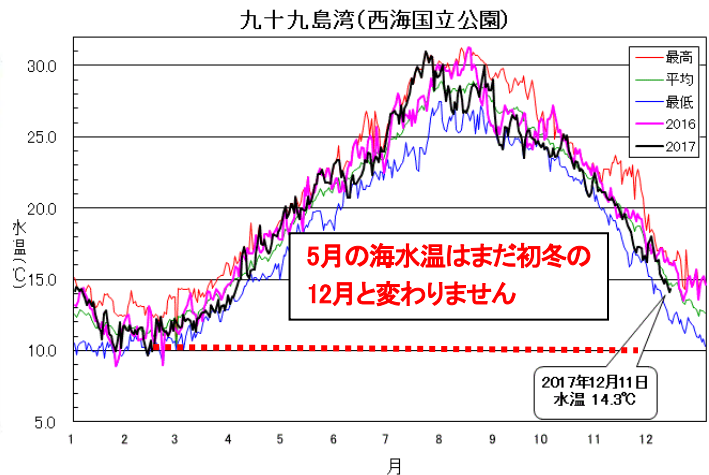

全ての野外での活動は、風雨や自らの発汗により、濡れという問題から逃れることはできません。

そのため専用のウェアが必要となります。

野外での活動では

身体も装備も濡らさない

かりに濡れても乾きやすく、濡れても冷えない専用ウェアを着用する

レイヤリング

種類	求められる要素	機能性
下着	汗をすばやくすって、薄く広げて蒸発させ乾きやすいこと	吸湿性 拡散性 速乾性
中間着	下着と中間着の間にデットエア（対流しない空気層）を蓄え、保温性を確保し、下着から放出された汗をスムーズに外部に浸透させる機能が必要	保温性 通気性
上着	外部環境（雨・風・雪など）を遮断し、汗を放出して、衣服内部の温度と湿度を守るいわば、バリアのような存在。特に厳しい外部環境にさらされるアウトド用のアウターは、高機能のものが求められる。	防水性 防風性 透湿性 撥水性

※ 上記のレイヤリングは、アンダー・ミドル・アウターの基本の3レイヤーで解説しています。

野外活動のウェアについては、登山業界が最も進化しています。

カヤックなどのウォータースポーツのレイヤリングも登山のレイヤリングを基本として考えます。

カヌーは水上の遊び

水温・気温に適した専用ウエアを身につけましょう

水温・気温が低い場合や、長時間、身体を濡れたままの状態に放置した場合は、危険に陥る恐れがあります。水温、天候に合わせて、速乾性と保温性に優れたカヌーイング専用ウエアを身につけてください。特に、日差しが強くて体感温度が高いときなどは、軽装でカヌーイングに挑みがちですが、そんな時でも水温はかなり低いものです。体感温度よりも、水温を目安にウエアを選ぶよう心掛けてください。



事故月統計

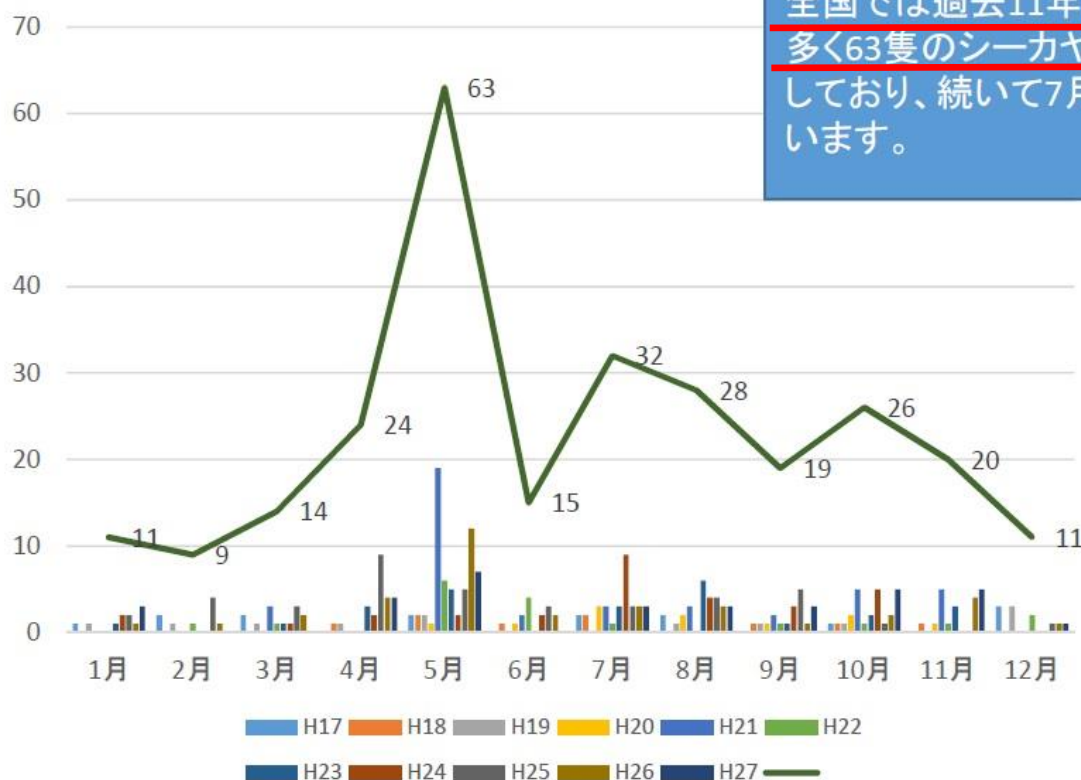

全国では過去11年間では5月に最も多く63隻のシーカヤック海難が発生しており、続いて7月の32隻となっています。

5月は初夏の陽気で気温も暖かく大型連休ということもあり、多くの方が海や山に出かけます。しかし、5月の海水温はまだ初冬の12月と変わりません。また、メイスームと呼ばれるように春先は急激な低気圧の発達で春の嵐といわれ、台風並みの暴風となることがあり、海だけではなく山でも多くの遭難事故が発生する季節です。